

**ANTIO**  
ODONTOTECNICI ITALIANI  
VENETO

## **XXXI Congresso Regionale**

*Il Bello  
dell'Estetica*

**10 E 11 NOVEMBRE 2017**

Park Hotel Villa Fiorita, Via Papa Giovanni XXIII, 1  
Monastier di Treviso



# Scheda Iscrizione

## XXXI Congresso Regionale

TITOLARE  STUDENTE  ODONTOIATRA  ALTRO

Cognome \_\_\_\_\_

Nome \_\_\_\_\_

Ragione Sociale \_\_\_\_\_

Partita IVA \_\_\_\_\_

Via \_\_\_\_\_ N° \_\_\_\_\_

Località \_\_\_\_\_

Cap. \_\_\_\_\_ Prov. \_\_\_\_\_ Tel. \_\_\_\_\_

Fax \_\_\_\_\_ Cell. \_\_\_\_\_

e-mail \_\_\_\_\_

Dati per la fatturazione \_\_\_\_\_

Socio SI  NO  Tessera ANTLO N° \_\_\_\_\_

*Desidero partecipare ai tavoli tecnici venerdì 10 novembre\**

TAVOLO 1  TAVOLO 2  TAVOLO 3

TAVOLO 4  TAVOLO 5  TAVOLO 6

Tavoli tecnici gratuiti ma obbligatoria la preiscrizione entro il 27/10/2017

\*Indicare massimo 3 scelte

*Desidero partecipare al congresso*

Congresso  OrthoANTLO  SIASO

### Quote di iscrizione

**Congresso** Soci ANTLO/Collaboratori \_\_\_\_\_ Gratuito

**entro il 28/10/17** Non soci ANTLO \_\_\_\_\_ € 60,00

Soci SIASO \_\_\_\_\_ Gratuito

**Maggiorazione** Soci ANTLO/Collaboratori \_\_\_\_\_ € 25,00

**dopo il 28/10/17** Non soci ANTLO \_\_\_\_\_ € 35,00

Soci SIASO \_\_\_\_\_ Gratuito

L'iscrizione al congresso comprende pranzo a buffet e omaggi per i partecipanti al termine dei lavori.

MODALITÀ DI PAGAMENTO: Bonifico Bancario intestato a ANTLO Nazionale Allianz Bank. IBAN: IT2720358903200301570282590. Causale: Iscrizione Congresso Regionale Veneto 2017 (Cognome e Nome). N.B. È importante inviare la ricevuta dell'avenuto pagamento insieme alla scheda di iscrizione via fax allo 0444-340605 oppure via mail a [segreteria@antlo.it](mailto:segreteria@antlo.it). Autorizzo il trattamento dei dati personali per le finalità relative alla gestione dell'evento, nel rispetto della 196/2003.

Data e Firma \_\_\_\_\_



## XXXI Congresso Regionale

Come ogni anno ANTLO Veneto celebra il suo Congresso Regionale, si ricomincia da 31 e torna per sottolineare che il 2017 ormai sta per finire.

Un anno, il 2017, impegnativo e significativo per il "nostro" Veneto, iniziato nel migliore dei modi con una serie di attività che ci hanno condotti fin qui, al traguardo di tappa più importante per la nostra Regione, un evento di chiara importanza anche quando lo osservi da una ottica "nazionale" come quella della nostra associazione.

Il filo conduttore di questa edizione sarà l'estetica, il sottotitolo chiaramente legato a questa, in un immaginario gioco di parole, vedrà i nostri relatori trattare il tema: "Il bello dell'estetica".

Quel bello che, nel XX secolo ha perso la priorità nell'estetica, permettendo all'arte di poter guardare l'estetica sotto sfaccettature diverse. Qualità dell'universo e della natura, il bello verrà ricondotto all'armonia, alla simmetria, alla forma, la proporzione e l'equilibrio.

Da sempre il bello è legato alla natura e il prodotto artistico, come i nostri lavori protesici, viene considerato bello quando imita e replica le forme naturali, base fondamentale di ogni "bellezza".

Da alcuni mesi il nuovo gruppo dirigente Veneto sta lavorando e lavorerà in futuro per garantire un proseguo all'ottimo lavoro svolto fino a questo momento da chi ci ha preceduto. Un ringraziamento doveroso, a quanti hanno contribuito e lavorato alla realizzazione di questo evento, alle aziende che credono in ANTLO e nel futuro della nostra amata professione.

Il Presidente ANTLO Veneto  
Massimo Maculan

# Programma

## XXXI Congresso Regionale

### Sabato 11 novembre 2017

- ore 08:00 *Registrazione partecipanti*
- ore 08:30 *Apertura lavori*  
**Massimo Maculan**  
*Presidente Territoriale Veneto*
- ore 09:00 *Presidente di Seduta: Antonio Bozzo*  
*“Zirconia integrale: dal laboratorio di ricerca al laboratorio odontotecnico*  
*“Illustrazione attraverso concetti innovativi”*  
**Dott. François Lelievre**  
**Odt. Germano Rossi**
- ore 10:45 *Coffee break*
- ore 11:15 *“Protesi rimovibile su impianti: passato o futuro?”*  
**Dott. Ugo Torquato Gritti**  
**Odt. Armando Buongiovanni**
- ore 13:00 *Pausa pranzo*
- ore 14:15 *Restauro arcata completa - Molto più che una stratificazione bianca e rosa”*  
**Mdt. Stefan Picha**
- ore 16:00 *Coffee Break*
- ore 16:30 *“Il fascino del bianco”*  
**Odt. Davide Bigerna**
- ore 18:00 *Chiusura lavori*



# Programma

## XI OrthoANTLO Veneto

### Sabato 11 novembre 2017

- ore 08:00 *Registrazione partecipanti*
- ore 08:30 *Apertura lavori*  
*Sessione comune sala Rossini*
- ore 09:00 *Presidente di Seduta: Fabio Fantozzi*  
*Possibilità e limiti dell'ortopedia funzionale nei casi di laterodeviante”.*  
**Dott. Gabriele Vidoni**  
**Odt. Manuela Tromba**
- ore 10:30 *Coffee break*
- ore 11:00 *“La correzione di alcune malocclusioni utilizzando la tecnica Cervera-Bracco. Fasi tecniche e cliniche”.*  
**Dott.sa Olga Manera**  
**Odt. Fabio Rubat Remond**
- ore 13:00 *Pausa pranzo*
- ore 14:30 *“Riprogrammazione motoria con by-Te Reali nei disfunzionali e negli sportivi”.*  
**Dott. Maurizio Reali**  
**Odt. Tommaso Rossi**
- ore 15:30 *Coffee break*
- ore 16:00 *Tavola rotonda*
- ore 18:00 *Chiusura lavori*



# Programma

A.S.O. Assistenti Studio Odontoiatrico

## Sabato 11 novembre 2017

- ore 08:00 *Registrazione partecipanti*
- ore 08:30 *Sessione comune sala Rossini*
- Inizio sessione ASO*
- ore 09:30 *"Conoscere le linee guida nazionali sull'attività di sterilizzazione"*  
**Fulvia Magenga, Ivana D'Addario e Silvia Alessandra Terzo**
- ore 10:30 *Coffee break*
- ore 11:00 *"Il ricondizionamento dello strumentario odontoiatrico riutilizzabile. Conoscenza e utilizzo del monouso"*  
**Fulvia Magenga, Ivana D'Addario e Silvia Alessandra Terzo**
- ore 13.00 *Pausa pranzo*
- ore 14:30 *"L'applicazione dell'ergonomia nell'Assistenza odontoiatrica"*  
**Fulvia Magenga, Ivana D'Addario e Silvia Alessandra Terzo**
- ore 15:30 *Chiusura lavori*



# Tavoli Tecnici

Venerdì 10 novembre 2017 ore 14:30

- TAVOLO 1** **La stratificazione del composito semplificata grazie alla sistematica CGS** - Andrea Foschi, BREDDENT
- TAVOLO 2** **Semplicità in zirconia** - Alessio Berardi, DENTAURUM
- TAVOLO 3** **L'ultima generazione nell'occlusione lingualizzata** Armando Buongiovanni, MERZ
- TAVOLO 4** **Bianco, semplicità prima di tutto** Davide Bigerna, NOBIL METAL
- TAVOLO 5** **Metal Free: resine e tecnopolimeri per iniezione e per CAD CAM** - Giorgio Monticelli, PRESSING
- TAVOLO 6** **Soluzioni semplici ed efficaci in protesi rimovibili** Gianluca De Stefani, RHEIN '83



**Tavoli Tecnici: momento di confronto e crescita professionale.**



Dott. François Lelievre e Odt. Germano Rossi

Mdt Stefan Picha

### **Zirconia integrale: dal laboratorio di ricerca al laboratorio odontotecnico “Illustrazione attraverso concetti innovativi.**

La conferenza si pone l’obiettivo nell’illustrare molti parametri studiati e verificati, per poi valutare e mettere in simbiosi Zirconia di nuova generazione con ceramiche dentali, in aggiunta anche tutti quei materiali complementari studiati e creati per rendere la Zirconia stessa un prodotto “Evoluto” in estetica funzione ed affidabilità nel tempo. Il tutto viene validato su di una attenta ricerca e test elaborati con diversi Dipartimenti Universitari di ricerca Europei, nello specifico Francia, Belgio, Germania.

In tutto questo lavoro di ricerca svolto in questi anni, in primis si è tenuto sempre l’esigenza di dare risposte certe a colui che ne è il soggetto finale come utilizzatore e manipolatore del materiale stesso, cioè il “Laboratorio Odontotecnico”.

### **Restauro arcata completa, molto più che una stratificazione bianca e rosa.**

In questa lezione per prima cosa farò una presentazione sulla progettazione del restauro full-arch, dando ampio spazio a quelli che sono considerati i fondamentali in termini di materiali e tecnologia, quanto sia importante il piano di trattamento che parta dall’inizio, la posizione degli impianti, le lavorazioni riguardanti i provvisori fino alla finalizzazione dei casi enfatizzando quelle che sono le interazioni tra estetica bianca, estetica rosa e funzione; parleremo dei problemi e degli errori perché nessuno è perfetto ed ogni giorno dobbiamo fare del nostro meglio



Dott. Ugo Torquati Gritti e Odt. Armando Buongiovanni

Odt. Davide Bigerna

### **Protesi rimovibile su impianti: passato o futuro?**

Estetica e funzione: un paradigma che guida il progetto del team work odontoiatrico nel contesto socio economico attuale. L’aumento della popolazione, edentula o parzialmente tale, ha smentito previsioni di forte riduzione della protesi rimovibile abbinando tale valutazione alla notevole crescita delle tecniche implantari. Si è passati da una prospettiva, sicuramente futuribile, di ricostruzioni protesiche unicamente su base fissa, ad una corretta mediazione di un utilizzo di supporti radicalari artificiali correlati alle necessità/possibilità economiche dei soggetti riabilitati. È in questo quadro che si pone il tema della relazione: l’utilizzo delle progettualità di un sistema protesico considerato arcaico quale la protesi totale a supporto osteo mucoso, sovrapposto ai benefici della affidabilità delle procedure implantari giunte ad una notevole percentuale di successo come osteointegrazione. Gli impianti e conseguentemente i sistemi ritentivi ad essi collegati non possono quindi avere priorità prevalenti su protocolli che devono ricercare dimensione verticale\supporto labiale\contatti occlusali e a seconda del progetto protesico, supporto mucoso. In questo, il futuro deve coniugarsi alla esperienza del passato.

### **Il fascino del bianco.**

Nei piani di intervento le esigenze estetiche e di “ottimizzazione” cosmetica nonché il desiderio di una bellezza perfetta e completa sono sempre più spesso in primo piano. Odontoiatri e odontotecnici devono oggi non solo ripristinare la funzionalità dei denti, ma anche realizzare quotidianamente soluzioni altamente estetiche e accettabili sotto l’aspetto sanitario. Obiettivo di un restauro non è solo copiare il dente naturale integro e quindi attuare il proprio concetto di estetica restaurativa, ma soprattutto considerare gli aspetti funzionali, meccanici, biologici ed estetici del modello naturale.

## XI OrthoANTLO Veneto

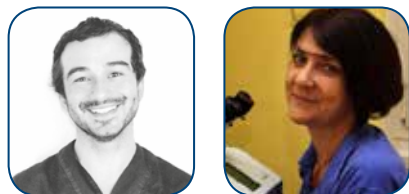

Dott. Gabriele Vidoni e Odt. Manuela Tromba

### Possibilità e limiti dell'ortopedia funzionale nei casi di laterodeviazione.

L'ortopedia funzionale è una branca dell'ortognatodonzia che si propone di accompagnare in maniera dolce, ma con stimoli mirati e precisi, lo sviluppo e la crescita dei mascellari rispettando l'individuo e la sua unicità. La problematica della laterodeviazione, se non intercettata, porta gravi conseguenze al sistema stomatognatico ma anche al sistema uomo, coinvolgendo organi interni, postura e deambulazione.

Gli autori si propongono, con questo intervento, di descrivere gli strumenti dell'ortopedia funzionale secondo W. A. Simoes atti ad intercettare e correggere questo tipo di malocclusione, descrivendone potenzialità e limitazioni in dentizione decidua, mista e definitiva.

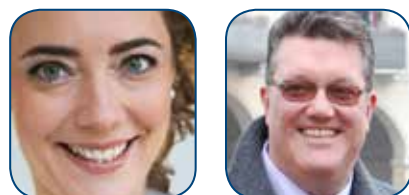

Dott.ssa Olga Manera e Odt. Fabio Rubat Remond

### La correzione di alcune malocclusioni utilizzando la tecnica Cervera-Bracco. Fasi tecniche e cliniche.

Utilizzeremo il dispositivo messo a punto dal prof. Bracco, la PFB, (placca funzionale bite), descrivendone le fasi tecniche di costruzione, la sua applicazione nel cavo orale, l'attivazione, le varie funzionalità e i risultati ottenuti.

## XI OrthoANTLO Veneto



Dott. Maurizio Reali e Odt. Tommaso Rossi

### Riprogrammazione motoria con by-Te Reali nei disfunzionali e negli sportivi.

La Riprogrammazione Motoria Neuro Occlusale (RMNO) con "by-Te Reali" è una tecnica originale, ispirata alla RNO di P. Planas, sviluppata dal Dott. M. Reali, per il trattamento dei pazienti disfunzionali. L'obiettivo terapeutico consiste nel riportare il paziente ad avere una masticazione bilaterale alternata e bilanciata. Grazie ai sorprendenti risultati posturali delle terapie, oggi il by-Te viene impiegato anche in ambito sportivo.



# Si ringrazia



Unione Nazionale Industrie Dentarie Italiane

Con il patrocinio di:



SEGRETERIA ORGANIZZATIVA ANTLO NORDEST  
Via dei Mille 96 - 36100 VICENZA - Tel / Fax 0444 340605  
e-mail: segreterianordest@antlo.it www.antlo.it

www.antlo.it